

Preview zum Release 2021.10

Software: topfact6 MyWork

Verfügbar ab: 11.10.2021

Thema	Funktion
1. Volltextsuche	<ul style="list-style-type: none"> <li data-bbox="622 645 1380 745">• Neue Datenbanktechnik für Volltextsuche: Die Volltextsuche wurde technisch neu ausgerichtet und auf eine neue Datengrundlage gestellt. <li data-bbox="622 790 1437 1003">• Einfache Anwendung der Suche: Geben Sie im Volltextfeld einen Teil Ihres Suchbegriffs ein, z.B. Rechnung. MyWork sucht dann in der Volltextdatenbank nach *Rechnung* , also alle Dokumente die den Begriff „rechnung“ enthalten, z.B. auch Abrechnung. In der nachfolgenden Belegliste filtern Sie schnell und einfach nach dem gewünschten Beleg. <li data-bbox="622 1048 1437 1373">• Verwendung mehrere Suchbegriffe im Volltext: Tragen Sie zwei oder mehr Begriffe im Volltextfeld ein, werden diese miteinander verknüpft. Beide Begriffe müssen im Beleg vorkommen, allerdings egal wo. Beispiel Rechnung 12345 würde dann nach *Rechnung* und *12345* suchen und nur diese Belege anzeigen, in denen die Kombination aus beiden als Text auf dem Beleg vorhanden ist. So finden Sie zum Beispiel Rechnungen bei denen die Lieferscheinnummer oder Kostenträgernummer mit angegeben ist. <li data-bbox="622 1417 1437 1709">• Kombination mit Suchbegriffen aus den anderen Archivfeldern: Die Ergebnisse aus der Volltextsuche werden automatisch gefiltert auf weitere Suchbegriffe, wenn Sie diese in der Suchmaske mit angeben. So kann der Zeitraum eingeschränkt werden und über Abgelegt am oder Belegdatum ein von bis Zeitraum mit in die Suche übergeben werden. Dadurch verringert sich die Ergebnismenge, da auch hier die Suchbegriffe miteinander verknüpft werden. <li data-bbox="622 1753 1437 1966">• Performanceoptimierung ab der Version 2021.10: Die Volltextsuche wurde im Zuge dieser Neustrukturierung technisch optimiert und leistungsfähiger gestaltet. Damit hat topfact6 MyWork eine der schnellsten Volltextsuchen am Markt. Und das sowohl bei exklusiven Volltext-Suchanfragen als auch solche in Kombination mit weiteren Indexdaten.

2. Funktion „Letzte Suche“

- **Automatische Speicherung der Archivsuche:** topfact6 MyWork speichert automatisch für den Benutzer die Suchbegriffe einer Archivsuche über den Suchdialog. Gespeichert werden sowohl Volltextsuchen als auch Indexdatensuchen.
- **Vergangene Suchen ganz einfach erneut aufrufen:** Über den Button „Letzte Suche“ können die letzten 100 Suchabfragen aufgerufen und erneut ausgeführt werden. Auf einen Blick erkennen Sie, in welchem Archiv mit welchen Suchbegriffen gesucht wurde. So finden Sie schnell die richtige Suche. Um nicht durch 100 Suchanfragen scrollen zu müssen, können Sie auch diese Liste ganz einfach nochmals durchsuchen, um sich lediglich die Suchen in einem bestimmten Archiv anzeigen zu lassen.

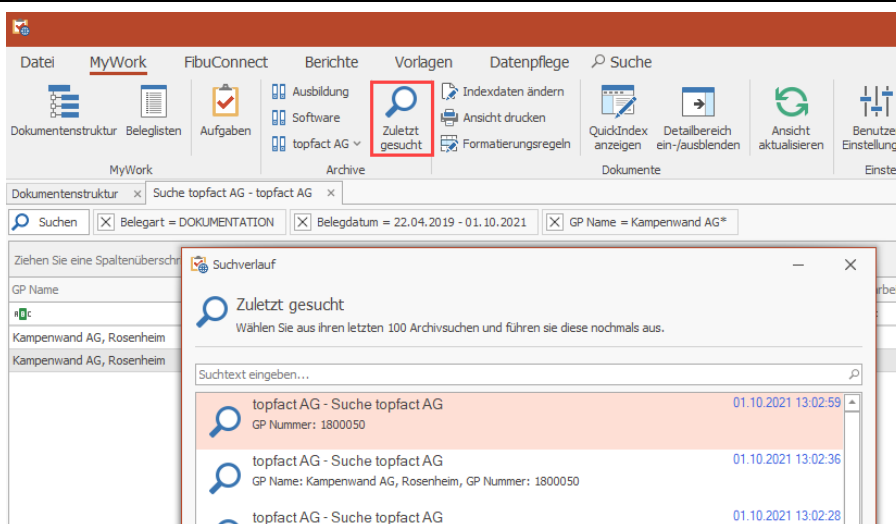

3. Button „Suchen“ in Ergebnisliste

- **Ganz einfach das Suchergebnis anpassen:** Über den Button „Suchen“ kann der Suchdialog zu einem vorhandenen Suchergebnis erneut aufgerufen und die Suchkriterien angepasst werden. Grenzen Sie Ihr Suchergebnis in derselben Ergebnisliste mit wenigen Klicks genauer ein.

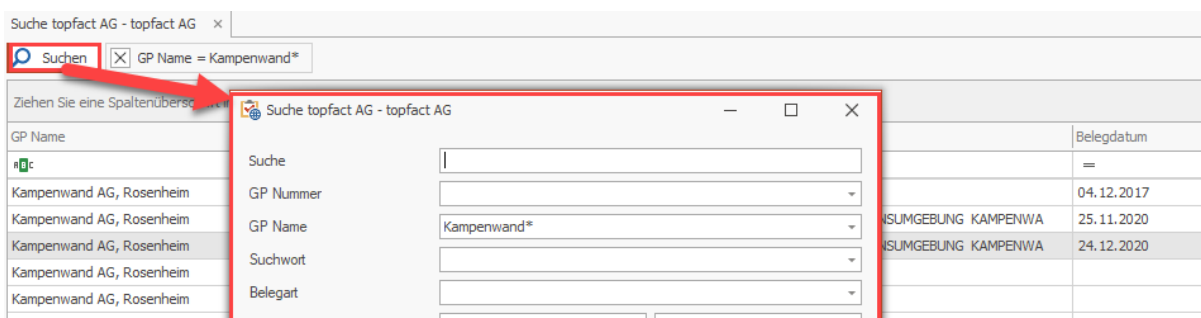

4. Anzeige von PDF-Dateien	<ul style="list-style-type: none">• PDF: ein essentielles Dateiformat PDF hat sich als Standardformat für schreibgeschützte elektronische Dokumente seit 1991 durchgesetzt und erfüllt damit eine wichtige Funktion in digitalen Dokumentenprozessen.• Hätten Sie es gewusst? das PDF-Format wird kontinuierlich weiterentwickelt und zwingt damit auch Softwarehersteller, die PDF-Dateien anzeigen wollen, zu technischen Anpassungen. Allein seit 2001 gab es insgesamt ca. 18 verschiedene Versionen des PDF-Formates mit jeweils eigenen Anforderungen an die technische Darstellung.• Anzeige der aktuellsten PDF-Versionen im Quickindex möglich Der Quickindex wurde angepasst und zeigt PDF-Dateien der aktuellsten Generation an. Damit sind unsere Kunden zukunftsicher aufgestellt und können in topfact6 MyWork jedes PDF-Dokument anzeigen lassen.
----------------------------	---